



**EXTRAS DE CARTE FUNCİARĂ  
PENTRU INFORMARE**

Carte Funciară Nr. 83491 Târgoviște

**A. Partea I. Descrierea imobilului**

**TEREN** Intravilan

**Adresa:** Loc. Târgoviste, Al Trandafirilor, Nr. 26, Jud. Dambovita

Nr. Crt	Nr. cadastral Nr. topografic	Suprafața* (mp)	Observații / Referințe
A1	83491	4.200	

**B. Partea II. Proprietari și acte**

Înscrieri privitoare la dreptul de proprietate și alte drepturi reale	Referințe
<b>20189 / 13/03/2018</b>	
Act Notarial nr. declaratie aut.sub nr.840, din 09/03/2018 emis de NP Tudor Vlad Pompiliu Lucian; Act Notarial nr. declaratie aut.sub nr.642, din 28/02/2018 emis de NP Tudor Vlad Pompiliu Lucian;	
B10 se noteaza modificarea limitei de proprietate a imobilului de la A1,	A1
<b>56731 / 13/06/2019</b>	
Act Administrativ nr. HCL 195, din 30/05/2017 emis de MUNICIPIUL TARGOVISTE, Hotarare nr. 119 din 21.04.2016, emis de Consiliul Judetean Dambovita; Act Administrativ nr. ADEVERINTA NR. 19593, din 12/06/2019 emis de MUNICIPIUL TARGOVISTE, protocol de predare primire nr. 23924/30647/DOSIIB din 31.10.2016;	
B11 se justifica inscrierea provizorie de sub 8.6 in sensul intabularii dreptului de proprietate in favoarea Municipiului Targoviste	A1
B12 intabulare, drept de PROPRIETATE, dobandit prin Lege, cota actuala 1/1	A1 / B.13
1) <b>MUNICIPIUL TARGOVISTE</b> , CIF:4279944, domeniu privat	
<i>OBSERVATII: inscriere opozabila din data de 21..06.2017 cu incheierea nr. 43970 /,2017</i>	
Act Administrativ nr. 195, din 30/05/2017 emis de MUNICIPIUL TARGOVISTE si vazand contractul nr. 98/16.03.2018-8519/DOS VA/15.03.2018 si dispozitiile Legii nr.152/1998;	
B13 se noteaza schimbarea domencialitatii din public in privat	A1

**C. Partea III. SARCINI .**

Inscrieri privind dezmembrămintele dreptului de proprietate, drepturi reale de garanție și sarcini	Referințe
NU SUNT	

## Anexa Nr. 1 La Partea I

## Teren

Nr cadastral	Suprafața (mp)*	Observații / Referințe
83491	4.200	

\* Suprafața este determinată în planul de proiecție Stereo 70.

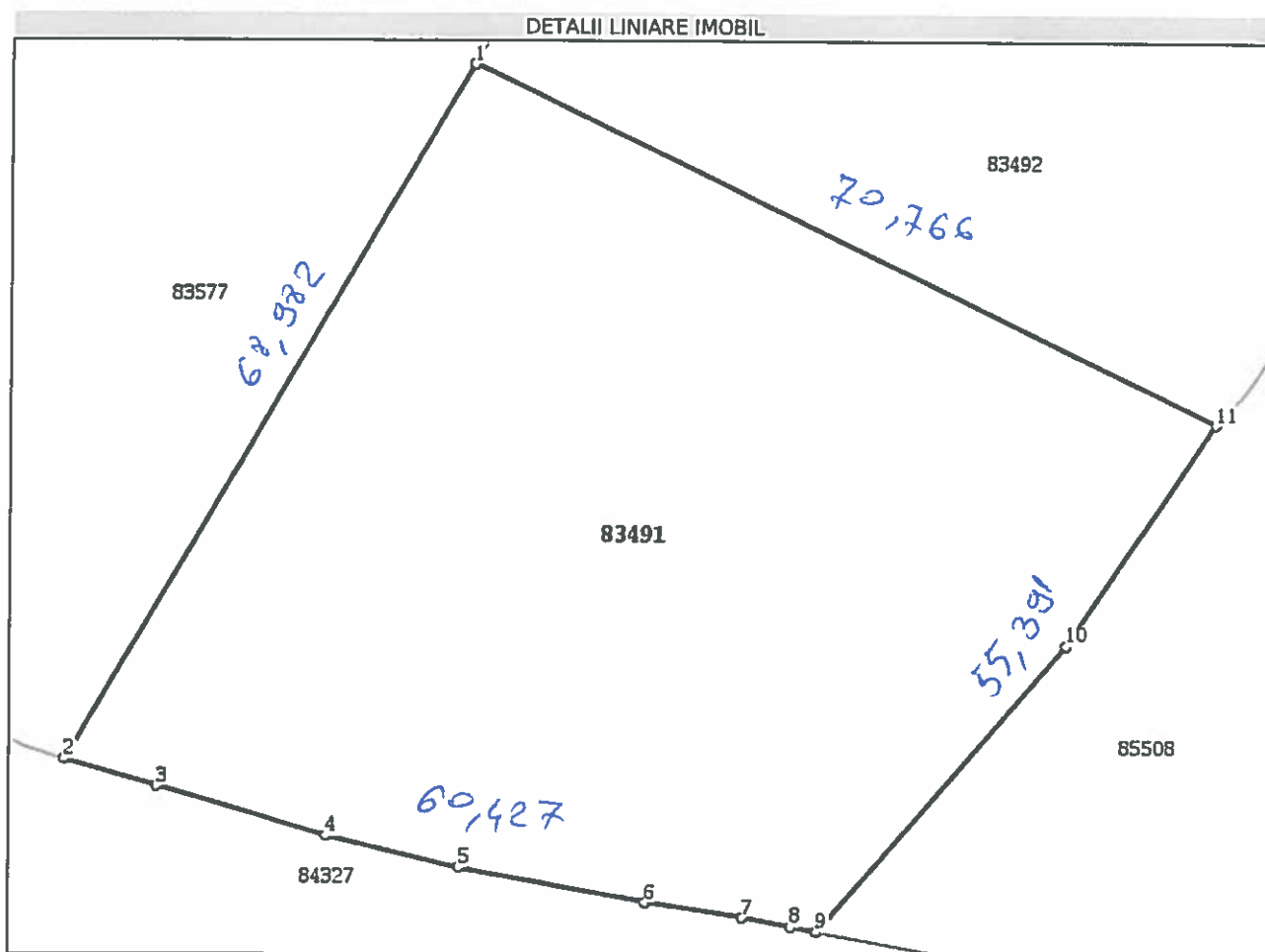

## Date referitoare la teren

Nr Crt	Categorie folosință	Intra vilan	Suprafața (mp)	Tarla	Parcelă	Nr. topo	Observații / Referințe
1	curți construcții	DA	4.200	-	-	-	

## Lungime Segmente

1) Valorile lungimilor segmentelor sunt obținute din proiecție în plan.

Punct început	Punct sfârșit	Lungime segment (m)
1	2	68.982
2	3	8.219
3	4	15.164
4	5	11.696
5	6	16.324
6	7	8.456

Punct început	Punct sfârșit	Lungime segment (m)
7	8	4.313
8	9	2.255
9	10	32.603
10	11	22.788
11	1	70.776

\*\* Lungimile segmentelor sunt determinate în planul de proiecție Stereo 70 și sunt rotunjite la 1 milimetru.  
\*\*\* Distanța dintre puncte este formată din segmente cumulate ce sunt mai mici decât valoarea 1 milimetru.

Extrasul de carte funciară generat prin sistemul informatic integrat al ANCPİ conține informațiile din cartea funciară active la data generării. Acesta este valabil în condițiile prevăzute de art. 7 din Legea nr. 455/2001, coroborat cu art. 3 din O.U.G. nr. 41/2016, exclusiv în mediul electronic, pentru activități și procese administrative prevăzute de legislația în vigoare. Valabilitatea poate fi extinsă și în forma fizică a documentului, fără semnătură olografă, cu acceptul expres sau procedural al instituției publice ori entității care a solicitat prezentarea acestui extras.

Verificarea corectitudinii și realității informațiilor conținute de document se poate face la adresa [www.ancpi.ro/verificare](http://www.ancpi.ro/verificare), folosind codul de verificare online disponibil în anet. Codul de verificare este valabil 30 de zile calendaristice de la momentul generării documentului.

**Data și ora generării,**

17/12/2020, 15:09